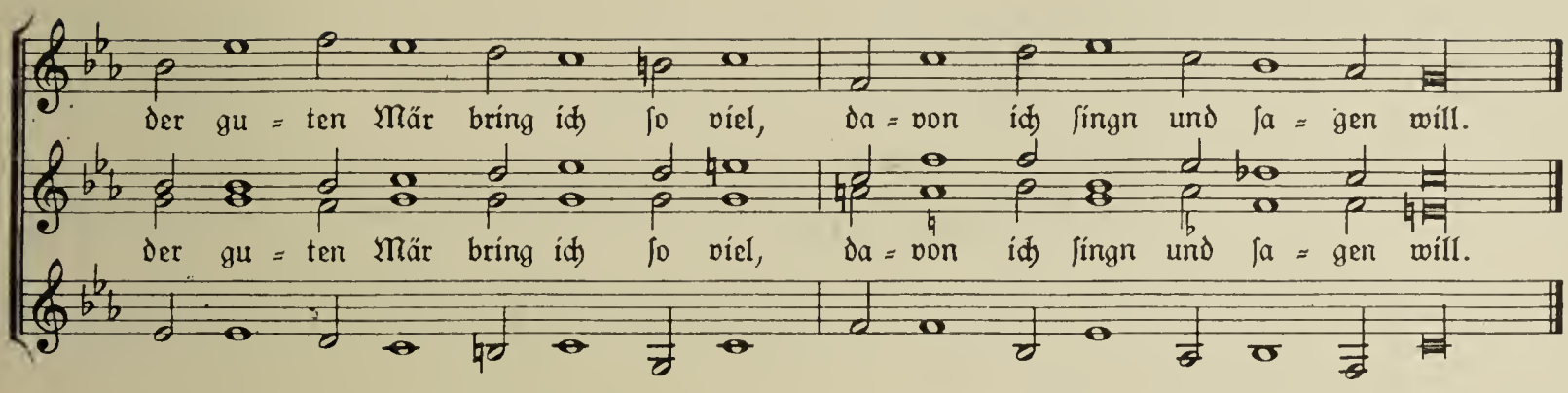


2. Euch ist ein Kindlein heut geborn
von einer Jungfrau auserkorn,
ein Kindelein so zart und fein,
das soll eur Freud und Wonne sein.

3. Es ist der Herr Christ, unser Gott,
der will euch führn aus aller Not,
er will eur Heiland selber sein,
von allen Sünden machen rein.

4. Er bringt euch alle Seligkeit,
die Gott der Vater hat bereit't,
daß ihr mit uns im Himmelreich
sollt leben nun und ewiglich.

5.(15.) Lob, Ehr sei Gott im höchsten Thron,
der uns schenkt seinen eingen Sohn!
Des freuen sich der Engel Schar
und singen uns solch neues Jahr.

## 3. Herr Christ, der einig Gotts Sohn

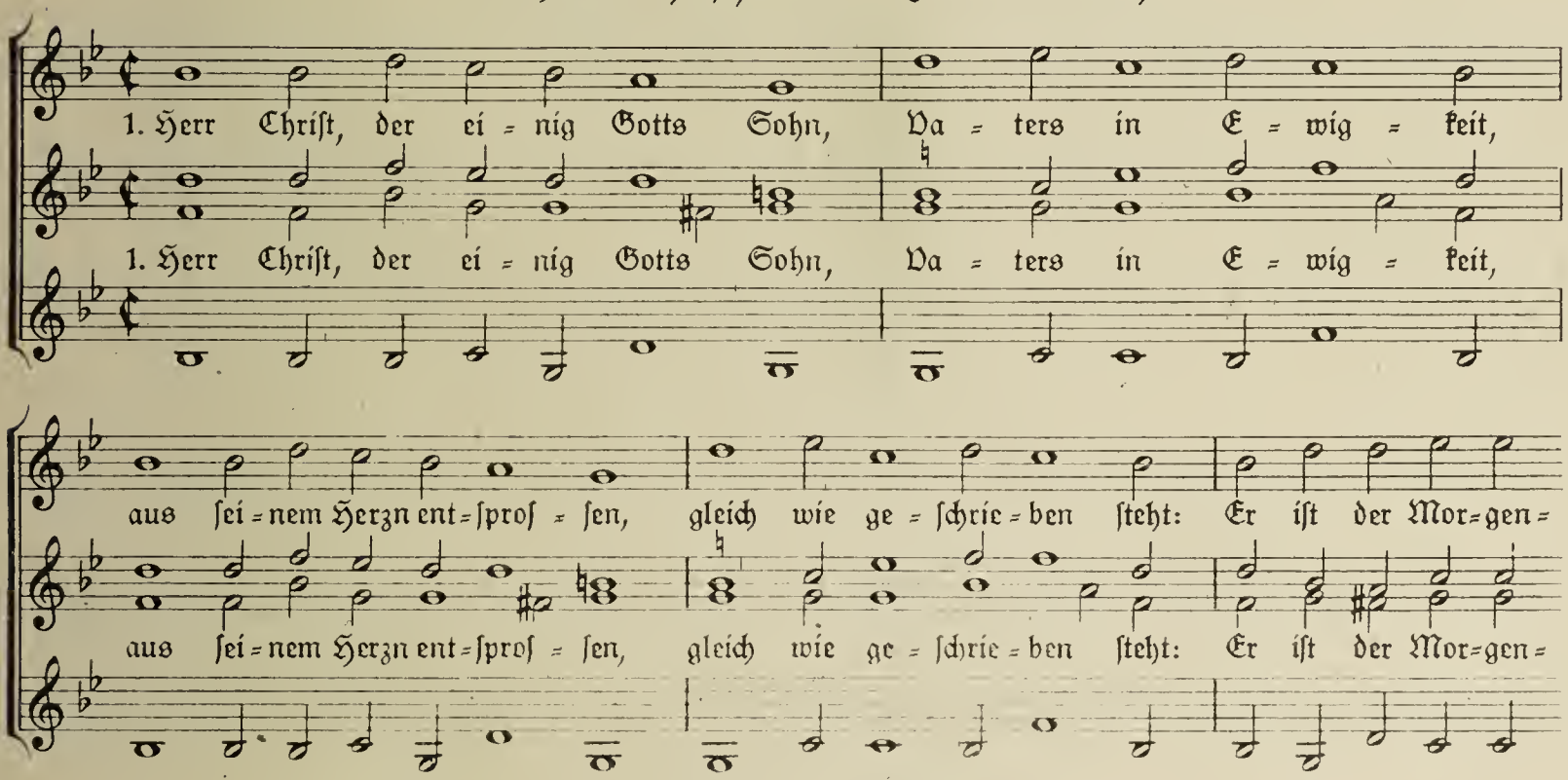


*) Wo tiefe Stimme fehlt, mag das obere F gesungen werden.

2. Für uns ein Mensch geboren im letzten Teil der Zeit,
der Mutter unverloren ihr jungfräulich Keuschheit;
den Tod für uns zerbrochen, den Himmel aufgeschlossen,
das Leben wiederbracht.

3. Laß uns in deiner Liebe und Kenntnis nehmen zu,
daß wir im Glauben bleiben und dienen im Geist so,
daß wir hie mögen schmecken dein Süßigkeit im Herzen
und dürsten stets nach dir.

4. Du Schöpfer aller Dinge, du väterliche Kraft,
regierst von End zu Ende kräftig aus eigner Macht.
Das Herz uns zu dir wende und kehr ab unsre Sinne,
daß sie nicht irrn von dir.

5. Ertöt uns durch dein Güte, erweck uns durch dein Gnad;
den alten Menschen kränke, daß der neu leben mag
und hie auf dieser Erden den Sinn und all Begierden
und Gedanken hab zu dir.